



## ANEXO 2

### SOLICITUD - CONTRATO DE DEPÓSITO

celebrada entre Fincomún, Servicios Financieros Comunitarios, S.A. de C.V., Sociedad Financiera Popular y El Cliente.

Fecha:	_____
Sucursal:	_____
No. de cuenta:	_____
No. de cliente:	_____
No. CLABE:	_____

**PERSONA MORAL**

#### GENERALES DEL CLIENTE TITULAR DE LA CUENTA

Denominación o Razón Social		RFC		Giro Comercial	
Calle		No. Exterior	No. Interior	Colonia	
Demarcación o Municipio		Ciudad o Población		Entidad Federativa	Código Postal
Teléfono Negocio		Teléfono Celular		Correo Electrónico	
Acta Constitutiva	Fecha	Notario		Folio y Fecha de inscripción RPPC	
Objeto Social					
Número de serie de la Firma Electrónica Avanzada (SAT): _____					

#### GENERALES DEL REPRESENTANTE LEGAL

Nombre(s)		Apellido paterno		Apellido materno	
Calle		No. Exterior	No. Interior	Colonia	
Demarcación o Municipio		Ciudad o Población		Entidad Federativa	Código postal
Actividad o Giro del Negocio			Ocupación o Profesión		
Fecha de nacimiento	Lugar de nacimiento (País / Estado)	Nacionalidad: <input type="checkbox"/> Mexicana <input type="checkbox"/> Otra: _____		Género: <input type="checkbox"/> Masculino <input type="checkbox"/> Femenino	
Estado Civil		RFC		CURP	
Número de escritura pública		Fecha	Notario		Datos de inscripción RPPC
Teléfono		Teléfono de trabajo		Teléfono móvil	
				Correo Electrónico	
Número de serie de la Firma Electrónica Avanzada (SAT): _____					

#### AVISO DE PRIVACIDAD

Autorizo que Fincomún haga uso de mis datos personales para cualquier fin, es decir para seguimiento comercial, estadísticas internas, información que soliciten las autoridades competentes, procesos legales que se pudieran dar en un futuro, así como todas aquellas actividades derivadas de la relación jurídica que exista entre las partes, siempre al amparo de lo determinado por la Ley de Protección de Datos Personales en Posesión de los Particulares y demás leyes aplicables. Asimismo autorizo a Fincomún, que mis datos sean utilizados para posteriores ofertas de servicios financieros.

No  Sí

Fincomún, Servicios Financieros Comunitarios, S.A. de C.V. Sociedad Financiera Popular, con domicilio en Blvd. Adolfo López Mateos No. 261, Piso 5, Colonia Los Alpes, Demarcación Álvaro Obregón, C.P. 01010, Ciudad de México. le informa al cliente que los datos personales que llegare a recabar en virtud de los servicios y operaciones que solicite o celebre con Fincomun, aún los sensibles, serán tratados con estricta confidencialidad para llevar acabo las operaciones que la Sociedad crea necesaria, siempre al amparo de lo determinado por la Ley Federal de Protección de Datos Personales en Posesión de Particulares y demás leyes aplicables. Usted podrá ejercer sus derechos de acceso, rectificación, cancelación, oposición, limitación de uso, divulgación o la revocación del consentimiento, que la Ley prevé, mediante solicitud por escrito a el responsable en todo momento de la información proporcionada; el Oficial de Privacidad el cual cuenta con un correo electrónico oficialdeprivacidad@fincomun.com.mx o bien en cualquiera de nuestras sucursales y/o medios electrónicos que Fincomun ponga a disposición a partir del 6 de enero de 2012. Usted podrá consultar el aviso de privacidad completo en la página de Internet [www.fincomun.com.mx](http://www.fincomun.com.mx) cualquier modificación a dicho aviso le será notificado por Fincomun a través de la misma página de Internet.

Firma y/o huella digital del cliente

## ORGANIGRAMA

Estructura organizacional del cliente (Dirección General y un nivel debajo de este y datos de los miembros del Consejo de Administración).

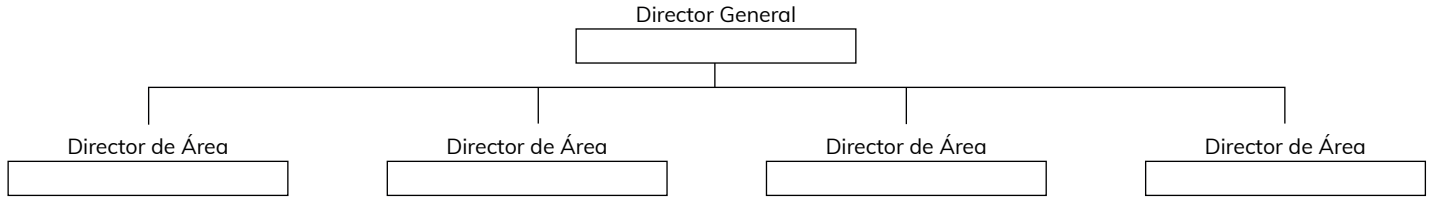

En el caso concreto se deberá considerar cuando menos, el nombre completo y cargo de aquellos individuos que ocupan los cargos entre el director general y la jerarquía inmediata inferior a aquel.

### Información del Director General y un nivel debajo del Director General

Apellido paterno	Apellido materno	Nombre (s)	Cargo o posición	RFC

### Información del Consejo de Administración

Apellido paterno	Apellido materno	Nombre (s)	Cargo o posición	RFC

### Información de los accionistas y/o socios:

Apellido paterno	Apellido materno	Nombre (s)	Número de acciones	Tipo de acciones	% de acciones	RFC

## INFORMACIÓN DE QUIEN EJERCE EL CONTROL ACCIONARIO

Cuando la información proporcionada por el cliente en el punto anterior de esta solicitud sea relativa a una Persona Moral, deberá incluir en este apartado, a los Accionistas Personas Físicas o titulares de las partes sociales, según corresponda, a aquellos que sean propietarios del 25% de la composición accionaria.

1.- Accionistas y/o Titulares de la Persona Moral:

Apellido paterno	Apellido materno	Nombre (s)	Número de acciones	Tipo de acciones	% de acciones	RFC

2.- Accionistas y/o Titulares de la Persona Moral:

Apellido paterno	Apellido materno	Nombre (s)	Número de acciones	Tipo de acciones	% de acciones	RFC

3.- Accionistas y/o Titulares de la Persona Moral:

Apellido paterno	Apellido materno	Nombre (s)	Número de acciones	Tipo de acciones	% de acciones	RFC

## RELACIÓN DE BANCOS Y NÚMEROS DE CUENTA DEL CLIENTE

INSTITUCIÓN DE CRÉDITO	NÚMERO DE CUENTA	NÚMERO DE CLABE

**TIPO DE CUENTA**     INDIVIDUAL                       COLECTIVA SOLIDARIA                       COLECTIVA MANCOMUNADA

**ESTADO DE CUENTA**     Enviar a domicilio     Consulta vía Internet     Envío por correo electrónico     Consulta en sucursal     Retener

### CÉDULA DE CONOCIMIENTO DEL CLIENTE

No. depósitos: \_\_\_\_\_ al mes                      Monto aproximado de depósitos (mensual) \$ \_\_\_\_\_                      El cliente titular de la cuenta actúa por:

No. retiros: \_\_\_\_\_ al mes                      Monto aproximado de retiros (mensual) \$ \_\_\_\_\_                       Cuenta propia     De terceros

Origen de los recursos que serán depositados: \_\_\_\_\_                      Manejo de la cuenta: \_\_\_\_\_

Destino del ahorro: \_\_\_\_\_

¿Es accionista de Fincomún, Servicios Financieros Comunitarios, S.A. de C.V., Sociedad Financiera Popular?                       Sí     No

¿Tiene conocimiento si alguno de los accionistas de su sociedad es parte relacionada de Fincomún, Servicios Financieros Comunitarios, S.A. de C.V., Sociedad Financiera Popular?                       Sí     No

---

Actividad económica y descripción                      Número de empleados                      Principales servicios o productos

Cobertura geográfica:

Local     Estatal     Regional     Nacional     Internacional                      Total de activos \$ \_\_\_\_\_                      Pasivos \$ \_\_\_\_\_                      Capital \$ \_\_\_\_\_

DLS mensual	¿Realiza importaciones? <input type="checkbox"/> Sí <input type="checkbox"/> No	¿Realiza exportaciones? <input type="checkbox"/> Sí <input type="checkbox"/> No
<b>Montos:</b>	<input type="checkbox"/> menor a \$5,000 <input type="checkbox"/> \$5,001 a \$10,000 <input type="checkbox"/> mayor a \$10,001	<input type="checkbox"/> menor a \$5,000 <input type="checkbox"/> \$5,001 a \$10,000 <input type="checkbox"/> mayor a \$10,001
¿De qué país importa? _____	¿A dónde exporta? (menciona los tres principales): _____	

### FIRMA DE SOLICITUD

El cliente manifiesta bajo protesta de decir verdad que los datos asentados en a la presente solicitud / contrato son correctos, estando de acuerdo con los términos y condiciones establecidos en el contrato de adhesión registrado ante la CONDUSEF, mismo que consultó a través de la página de Internet [www.condusef.gob.mx](http://www.condusef.gob.mx) en el sistema de Registro de Contrato de Adhesión (RECA) de dicho organismo así como en la página de Fincomún [www.fincomun.com.mx](http://www.fincomun.com.mx). La presente solicitud forma parte integrante del contrato que al efecto celebra con Fincomún.

Manifiesto que los recursos son de procedencia lícita, asimismo reconozco que al permitir a un tercero el uso de dicha cuenta sin haberlo declarado o falsear información puede dar lugar a usos indebidos que a su vez pudieran llegar a constituir la comisión de un delito.

La información plasmada en esta solicitud-contrato se obtuvo de una entrevista personal.



\_\_\_\_\_  
JUAN GERARDO PIÑA PRIETO  
**NOMBRE COMPLETO Y FIRMA**  
"Fincomún"

\_\_\_\_\_  
**NOMBRE COMPLETO Y FIRMA**  
"EL CLIENTE"

### GENERALES DEL APODERADO FINCOMÚN

Nombre JUAN GERARDO PIÑA PRIETO	Facultad Apoderado
Domicilio Blvd. Adolfo López Mateos No. 261, Piso 5, Colonia Los Alpes, Demarcación Álvaro Obregón, C.P. 01010, Ciudad de México.	